

262



REVISTA dirigida aos usuários BR-262



Boas Festas na BR-262:

**Retrospectiva, viagens seguras e novidades
para você seguir em frente**

sumário

3 especial de fim de ano

boas festas na BR-262

4 e 5 retrospectiva 2025

um ano de avanços na BR-262

6 segurança viária

fim de ano na estrada: desacelere e se cuide

7 facilidades ao usuário

ConectCar e Way-262

8 tarifário

Tabela de tarifa de pedágio

9 turismo regional

Museu Ferroviário em Bom Despacho

10 mapa

A Concessão da Way-262 na BR-262

Dezembro 2025 // Nº. 10

editorial

Encerramos 2025 com a sensação de ter vivido um ano intenso, de muitos desafios e conquistas na BR-262. Ao longo dos últimos meses, caminhamos lado a lado com quem depende da rodovia para trabalhar, estudar, visitar a família ou realizar sonhos. Assumir a gestão deste trecho significou assumir, também, um compromisso diário com a segurança viária, a qualidade da pista, a transparência das informações e o atendimento a cada usuário que nos procura. Tecnologias foram implementadas, frentes de engenharia avançaram, equipes operacionais trabalharam dia e noite para manter a rodovia em funcionamento, mesmo nos momentos mais críticos. Nesta edição especial de dezembro, convidamos você a revisitar os principais marcos de 2025, conferir orientações importantes para viajar com tranquilidade neste fim de ano e conhecer iniciativas pensadas para facilitar ainda mais a sua rotina, como a parceria com a ConectCar. Em turismo, apresentamos o Museu Ferroviário em Bom Despacho, um convite à memória viva do ouro, na história da cidade, percorrendo a BR-262. Que 2026 chegue com estradas mais seguras, decisões mais conscientes e o mesmo compromisso de sempre: cuidar da vida em cada quilômetro da BR-262. Desacelere, Seu bem maior é a vida. Boa leitura e boa viagem.

especial de fim de ano



Boas festas na BR-262

um agradecimento a quem fez parte da nossa trajetória em 2025

Chegamos ao fim de 2025 com o coração cheio de gratidão por cada pessoa que passou pela BR-262. Motoristas profissionais, famílias em viagem, moradores das cidades lindeiras, equipes de atendimento e todos que, de alguma forma, fizeram parte da nossa rotina ao longo do ano.

Sabemos que, por trás de cada veículo, existe uma história: alguém indo trabalhar, visitar parentes, buscar atendimento em outra cidade ou simplesmente realizar um sonho. Cuidar dessa estrada é, antes de tudo, cuidar de quem segue por ela.

Neste momento de celebração, desejamos que as festas de fim de ano sejam marcadas por reencontros, descanso e boas lembranças. Que você possa chegar com segurança ao seu destino, abraçar quem ama e voltar para casa em paz. Enquanto você planeja os próximos caminhos, seguimos aqui, trabalhando para oferecer mais segurança, conforto e informação em cada quilômetro da BR-262. **Feliz Natal, feliz Ano Novo e um 2026 de boas viagens, boas escolhas e boas histórias na estrada.**

fale com a Way-262

Sua opinião é sempre bem-vinda e muito importante para nós. Envie seus comentários, dúvidas e sugestões de assuntos e reportagens que gostaria de ler em nossa revista para o e-mail: comunicacao@way262.com.br.

expediente

A Revista 262 é uma publicação mensal da Concessionária da Rodovia BR-262 MG S.A., dirigida aos usuários da BR-262.

PRODUÇÃO

Assessoria de Comunicação Social
comunicacao@way262.com.br

JORNALISTA RESPONSÁVEL

Renata Pinarelli
MTb 0026103

REPORTAGENS, REDAÇÃO E EDIÇÃO

Renata Pinarelli, Leandro Reis Bottura
e Maressa Nayara Passos Silva

FOTOS

Renata Pinarelli, Leandro Reis Bottura
e banco de imagens Way-262

EDIÇÃO DE ARTE

Equipe Way-262

SITE

www.way262.com.br

REDES SOCIAIS

LinkedIn

WAY-262 - SEDE ADMINISTRATIVA

Rua Belmira Montes Barroso, 122 e 164 | Jd. Maracanã | Uberaba-MG
CEP: 38041-096

Central de Atendimento: 0800 262 0262 (ligação gratuita)





Um ano transformando a experiência de quem usa a BR-262

Desde que assumi a gestão deste trecho da BR-262, a Way-262 vem construindo, dia após dia, uma nova relação entre usuários e rodovia. Em 2025, esse compromisso se traduziu em avanços importantes em tecnologia, engenharia, operações e cuidado com o meio ambiente.

Na **área de tecnologia**, o destaque foi a implantação do Pedágio Eletrônico, que trouxe mais fluidez ao tráfego e reduziu o tempo de deslocamento dos usuários. Sistemas de monitoramento e comunicação também foram aprimorados, permitindo respostas mais rápidas a ocorrências e melhor orientação aos motoristas.

Em **engenharia**, foram realizados investimentos em pavimentação, sinalização, drenagem e dispositivos de segurança, contribuindo para uma pista mais segura e confortável. Obras de recuperação estrutural, melhorias em acessos e intervenções em pontos críticos ajudaram a reduzir riscos e oferecer uma experiência mais previsível ao usuário.

No **campo das operações**, as equipes estiveram presentes 24 horas por dia, realizando atendimentos médicos e mecânicos, removendo veículos, sinalizando situações de risco e apoiando a Polícia Rodoviária Federal (PRF) em grandes eventos e operações especiais.

Foram milhares de atendimentos ao longo do ano, sempre com o foco em preservar vidas e restabelecer a normalidade do tráfego o mais rápido possível.

O cuidado com o **meio ambiente** também foi prioridade, com ações de manejo de fauna, coleta de resíduos, manutenção de áreas verdes e campanhas educativas voltadas à preservação das margens e do entorno da rodovia.

A retrospectiva de 2025 mostra que cada intervenção, cada atendimento e cada melhoria têm um objetivo comum: tornar a BR-262 uma estrada mais segura, moderna e humana. Em 2026, seguimos avançando, com o mesmo compromisso.



Fim de ano na estrada: desacelere!

Dicas para viajar com mais segurança e tranquilidade pela BR-262

Festas de fim de ano costumam significar malas prontas, carro cheio e expectativa pelos reencontros. Na BR-262, esse também é um período de aumento no fluxo de veículos e, por isso, pede ainda mais atenção e responsabilidade ao volante.

Antes de viajar, faça uma revisão básica no veículo:

- Freios
- Nível de óleo
- Pneu
- Combustível
- Luzes
- Limpadores de para-brisa

Planeje o trajeto com antecedência, programe paradas para descanso e evite sair em cima da hora. Não tenha pressa: a velocidade acima do limite diminui o tempo de reação e aumenta a gravidade dos sinistros. Lembre-se: chegar alguns minutos antes não vale mais do que chegar em segurança.

Durante a viagem, mantenha distância segura do veículo à frente, use o cinto de segurança em todos os assentos e nunca utilize o celular ao volante. Se estiver cansado ou com sono, pare em um local seguro, descanse, se hidrate e só retome a direção quando estiver bem.

Jamais dirija sob efeito de álcool ou outras substâncias. Essa é uma escolha que coloca em risco não apenas quem está no veículo, mas também outras pessoas que compartilham a rodovia.

Em caso de necessidade, conte com os serviços da Way-262. Nossas equipes estão à disposição 24 horas por dia pelo 0800 262 0262.

Neste fim de ano, desacelere, cuide de você e de quem viaja ao seu lado. Seu bem maior é a vida.



ConectCar e Way-262: mais praticidade nos pedágios

Parceria oferece TAG gratuita e condições especiais para quem trafega pela BR-262

Para tornar a experiência do usuário ainda mais prática nos pedágios, a Way-262 firmou uma parceria com a ConectCar, empresa especializada em soluções de pagamento automático em rodovias e estacionamentos.

Por meio dessa parceria, usuários da BR-262 podem obter a TAG ConectCar gratuitamente, com isenção de tarifas da TAG por um ano, de acordo com as condições da campanha vigente. Isso significa mais facilidade na hora de passar pelos pedágios, evitando filas, paradas desnecessárias e tornando a viagem mais fluida.

Com a TAG instalada no para-brisa, a leitura é feita automaticamente, e a cobrança é realizada diretamente pela ConectCar, de forma organizada e transparente.

A iniciativa reforça o compromisso da Way-262 em estimular o uso de tecnologia a favor da mobilidade e da segurança viária.

Menos paradas e menos retenções ajudam

a reduzir situações de risco, especialmente em períodos de maior movimento, como férias e feriados prolongados.

Mais praticidade na cobrança, mais tempo para você se concentrar no que realmente importa: uma viagem segura e tranquila na BR-262.

Onde retirar sua TAG?

<p>Posto ULTRA BR BR - 262 KM 433 Nova Serrana</p>	<p>Posto JALE BR - 262 KM 462 Araújos</p>
<p>Posto PMG BR - 262 KM 580 Campos Altos</p>	<p>Posto PRODOESTE BR - 262 KM 693 Araxá</p>



Tabela de tarifa de pedágio

Way-262 – Concessionária da Rodovias BR-262 MG S.A. iniciou a partir da zero hora do dia 21/03/2025 a cobrança de tarifa em 4 praças de pedágio na BR-262, e a partir da zero hora do dia 17/11/2025 a cobrança de tarifa em 2 pórticos de Pedágio Eletrônico, no trecho sob Concessão da Way-262:

O início da cobrança e o valor das tarifas de pedágio nas praças são publicados em Diário Oficial pela ANTT (Agência Nacional de Transportes Terrestres), responsável pela fiscalização do Contrato de Concessão, podendo haver pequenos ajustes. A tarifa básica (categoria 1) é aplicada a veículos de passeio; outras categorias de veículos terão preços diferenciados, conforme a tabela abaixo.

Cat	Classe de Veículo	Eixos	Rodagem	Multiplicador	Tarifa de pedágio					
					P1- Florestal	P2 - Nova Serrana	P3 - Luz	P4 - Campos Altos	P5 - Ibiá	P6 - Perdizes
1	Automóvel, caminhonete e furgão	2	Simple	1,0	10,30	8,80	10,40	10,00	9,50	10,30
2	Caminhão leve, ônibus, caminhão-tractor e furgão	2	Dupla	2,0	20,60	17,60	20,80	20,00	19,00	20,60
3	Automóvel e caminhonete com semirreboque	3	Simple	1,5	15,45	13,20	15,60	15,00	14,25	15,45
4	Caminhão, caminhão-tractor, caminhão-tractor com semirreboque e ônibus	3	Dupla	3,0	30,90	26,40	31,20	30,00	28,50	30,90
5	Automóvel e caminhonete com reboque	4	Simple	2,0	20,60	17,60	20,80	20,00	19,00	20,60
6	Caminhão com reboque, caminhão-tractor com semirreboque	4	Dupla	4,0	41,20	35,20	41,60	40,00	38,00	41,20
7	Caminhão com reboque e caminhão-tractor com semirreboque	5	Dupla	5,0	51,50	44,00	52,00	50,00	47,50	51,50
8	Caminhão com reboque e caminhão-tractor com semirreboque	6	Dupla	6,0	61,80	52,80	62,40	60,00	57,00	61,80
9	Caminhão com reboque e caminhão-tractor com semirreboque	7	Dupla	7,0	72,10	61,60	72,80	70,00	66,50	72,10
10	Caminhão com reboque e caminhão-tractor com semirreboque	8	Dupla	8,0	82,40	70,40	83,20	80,00	76,00	82,40
11	Motocideta, motoneta, triciclo e bicicleta motorizada	-	-	-	-	-	-	-	-	-
12	Ambulância, veículos oficiais e do corpo diplomático	-	-	-	-	-	-	-	-	-

 Pedágio eletrônico

Notas

(1) A rodagem traseira de pneus do tipo "single" ou "supersingle" é equivalente à dupla, para efeito da estrutura tarifária aqui definida; (2) Para os veículos com mais de 8 (oito) eixos e os denominados "veículos especiais", que transportam cargas superpesadas e indivisíveis, a Concessionária cobrará Tarifa de pedágio equivalente à categoria 8 (oito) acrescida do valor da tarifa dos veículos da categoria 1 (um), multiplicada pelo número de eixos que excederem a 8 (oito).

Meios de Pagamento

Cabines de cobrança manual: são aceitos **dinheiro, pix, cartões de crédito e débito**. Pista de cobrança automática: 5% de desconto no valor da tarifa de pedágio. Para utilizar essa modalidade, consulte as empresas que oferecem os meios de pagamento eletrônico (ConectCar, Taggy, Move Mais, Sem Parar e Veloe). Vale-Pedágio: os vales-pedágio físicos não são mais aceitos.

Museu Ferroviário de Bom Despacho: memória viva no caminho da BR-262

No coração de Bom Despacho, uma das cidades que compõem o trecho da BR-262 administrado pela Way-262, o Museu Ferroviário de Bom Despacho preserva parte essencial da história mineira. Com entrada totalmente gratuita, o espaço encanta visitantes ao revelar relatos, objetos e estruturas que remontam à era de ouro das ferrovias no estado, tornando-se parada imperdível para quem cruza a região em busca de cultura e identidade.

Instalado no prédio histórico da antiga Estação Ferroviária, o Museu Ferroviário de Bom Despacho é um dos mais charmosos destinos culturais do Centro-Oeste mineiro. Seu acervo reúne fotografias, documentos, mobiliário, ferramentas e equipamentos originais utilizados no período de intensa atividade ferroviária, permitindo ao visitante viajar no tempo e compreender a importância do trem no desenvolvimento regional.

O ambiente preserva com fidelidade a atmosfera da época: salas com objetos

originais, bilheterias restauradas, trilhos antigos e áreas externas que ainda carregam a essência da movimentação de passageiros e cargas.

Cada detalhe conta um capítulo da história da cidade e da evolução do transporte no interior de Minas Gerais.

Para quem trafega pela BR-262, o museu representa uma pausa estratégica agradável, rápida e enriquecedora.

Bom Despacho está localizada exatamente no eixo que liga Betim ao Alto Paranaíba, facilitando o acesso de viajantes, turistas e curiosos que desejam conhecer de perto esse fragmento tão simbólico do patrimônio ferroviário brasileiro.

O acesso gratuito permite que famílias, estudantes, caminhoneiros e viajantes aproveitem o passeio sem custos, desfrutando de um ambiente acolhedor e carregado de memória. Ideal para quem busca experiências culturais autênticas durante a viagem.

INFORMAÇÕES

- **Endereço:**
Praça Olegário Maciel, S/Nº,
Bom Despacho/MG
- **Dia de Funcionamento:**
Sábados 09h/12h
- **Entrada:**
Gratuita
- **Telefone:**
(37) 3521-4206



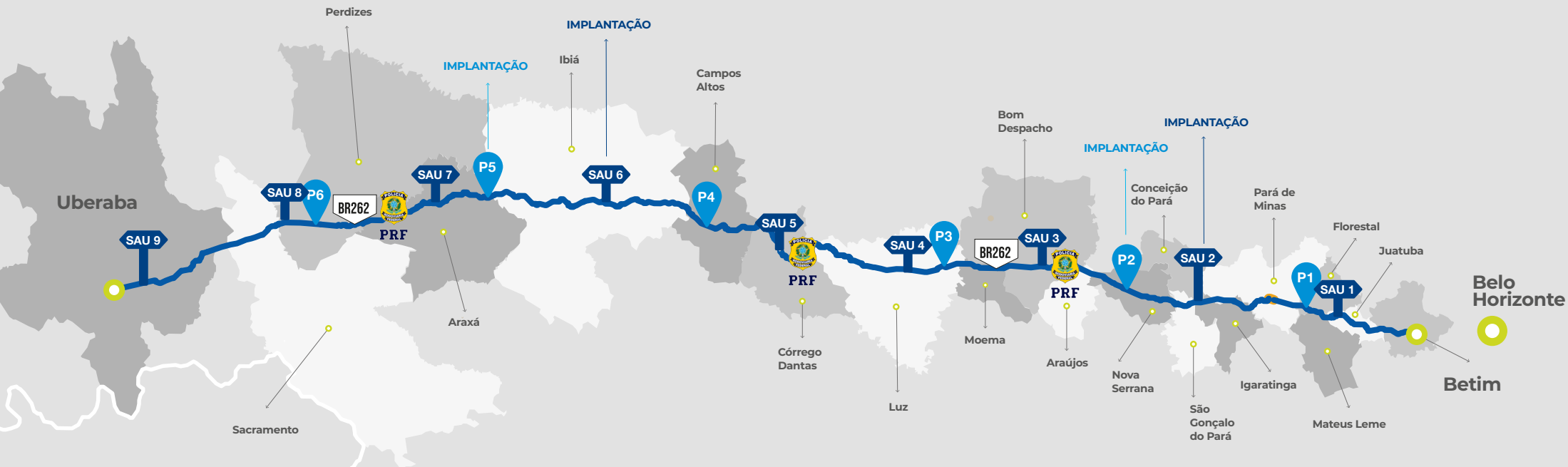

São Paulo



P Praças de pedágios

- P1 - Km 384.770 | BR-262
- P2 - Km 452.950 | BR-262
- P3 - Km 505.410 | BR-262
- P4 - Km 591.800 | BR-262
- P5 - Km 665.100 | BR-262
- P6 - Km 721.640 | BR-262

SAU Serviço de Atendimento ao Usuário

- SAU 1 - km 372.400 | BR-262
- SAU 2 - km 421.295 | BR-262
- SAU 3 - km 468.840 | BR-262
- SAU 4 - km 520.900 | BR-262
- SAU 5 - km 570.162 | BR-262
- SAU 6 - km 622.598 | BR-262
- SAU 7 - km 668.545 | BR-262
- SAU 8 - km 724.130 | BR-262
- SAU 9 - km 767.910 | BR-262

PRF Polícia Rodoviária Federal

- PRF - Km 467+270 | BR-262
- PRF - Km 668+370 | BR-262

SINAL

VERMELHO

CONTRA A

VIOLÊNCIA

DOMÉSTICA

**CAMPANHA DE
ENFRENTAMENTO
À VIOLÊNCIA CONTRA
AS MULHERES**

WAY
262

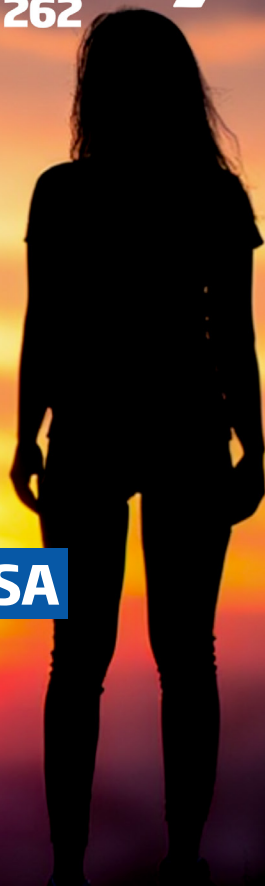

APOIAMOS ESSA CAUSA

VOCÊ NÃO ESTÁ SÓ

DENUNCIE:

190

**POLÍCIA
MILITAR**

191

**POLÍCIA
RODOVIÁRIA
FEDERAL**

180

**CENTRO DE
ATENDIMENTO
A MULHER**